Dorf Stampferschmied bzw. heute Dorf 60: Besitzer: **Leonhard Blassnig** und **Susanne Tönig**

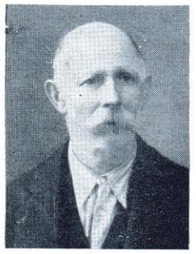

„Wachet und betet, denn ihr wißt weder den Tag noch die Stunde!"

Zur frommen Erinnerung im Gebete
an unseren unvergeßlichen Gatten und Vater, den wohlgeachteten

Hyazinth Blaßnig

Schmiedmeister in Hopfgarten.

Er war geboren am 16. August 1872 und am 25. Oktober 1947 bei der Holzarbeit an lebensgefährlicher Stelle tödlich verunglückte.

Er ruhe im Frieden!

Arbeitsreich war das Leben,
Unerwartet kam das Scheiden,
Groß ist unsere Trauer,
Doch der Glaube sagt uns trostvoll,
Daß wir uns einmal wiedersehn!

Es hat dein edles Herz nun ausgeschlagen
Und deine Seele zog zum Schöpfer hin,
Was du auf Erden duldend oft ertragen,
Dies sei dir Jenseits bleibender Gewinn.
D'rum schlafe ruhig hin im stillen Frieden,
Ist auch dein Scheiden für uns tränenschwer,
So ist ein Wiederseh'n uns dort beschieden,
In jenem Land, wo keine Trennung mehr.
Er war geliebt als Gatte und als Vater,
Sorgte treulich für sein ganzes Haus,
Fromm vor Gott, geachtet von den Menschen,
Ruht er nun von seinen Mühen aus.
Recht und Wohltun war sein ganzes Leben,
Armen stets war offen seine Hand,
D'rum rief der Herr ihn zur Vergeltung
Von hier ab ins bess're Vaterland.

Mein Jesus, Barmherzigkeit!
(100 Tage Ablaß.)

Süßes Herz Jesu, sei meine Liebe!
(300 Tage Ablaß.)

Heiliges Herz Jesu, ich vertraue auf dich!
(300 Tage Ablaß.)

Jesus, Maria, Josef!

Druck: Mahl, Lienz

Hyazinth Blaßnig
*16.08.1872 †25.10.1947

Christliche Erinnerung im Gebete
an Frau

Anna Blaßnig,

Schmiedmeisters-Gattin in Hopfgarten i. Defereggen,

welche geboren am 11. April 1865, nach längerem Leiden und öfteren Empfang der hl. Sterbesakramente, am 26. April 1921 selig im Herrn verschied.

Sie ruhe im Frieden!

Das Mutterherz hat aufgehört zu schlagen,
An ihrem Grabe stille Tränen fließen:
Es ist das Liebste ja, was wir beklagen,
Das teuerste, das uns der Tod entrissen.
Doch dieser Trost uns Kindern ist geblieben:
Der Mutter ist im ew'gen Himmelsfrieden
Für all' ihr Sorgen und ihr treues Lieben
Ein überreicher Lohn beschieden.

Süßes Herz Mariä, sei meine Rettung!
(300 Tage Ablaß.)

Bilder und Druck von J. G. Mahl in Lienz.

Anna Blaßnig (1. Frau)
*11.04.1865 †26.04.1921

Aloisia Blaßnig, geb. Lottersberger †

Aloisia Lottersberger (2. Frau)
*13.01.1882 †21.03.1957

Christliche Erinnerung im Gebete
für die Seele unserer lieben, guten Mutter, der wohlgeachteten Frau

Aloisia Blaßnig

geb. Lottersberger

welche geboren am 13. Jänner 1882, unerwartet schnell, doch versehen mit den heiligen Sterbesakramenten, am 21. März 1957 selig im Herrn verschied.

Sie ruhe im Frieden!

Wir haben dich geliebt vom Herzensgrund,
O Mutter, so lang du hienieden,
Und bleibt auch das Herz noch lange wund,
Wir gönnen dir den ew'gen Frieden.

Die Reise war lang, der Kreuze viel,
Wer zählt des Alters Beschwerden?
O Mutter lieb, nun bist du am Ziel —
Wir wandern noch auf Erden.

Mein Jesus, Barmherzigkeit!
(300 Tage Ablaß.)

Jesus, Maria, Josef!
(300 Tage Ablaß.)

Heiliges Herz Jesu, ich vertraue auf dich!
(300 Tage Ablaß.)

Druck: Mahl, Lienz

Christliche Erinnerung im Gebete
an den Schüler

Josef Blaßnig

von Hopfgarten in Defereggen,

welcher am 17. März 1905 geboren und am 21. November 1918 durch einen Sturz von einer Felsenwand sein junges Leben aushauchte.

Er ruhe im Frieden!

In der Blüte deines Lebens
Schloß der kalte Sarg dich ein,
Und das Ziel all' deines Strebens
Sollt' ein früher Tod nur sein.
Doch du zog'st mit Gottes Frieden
Von uns fort zum Himmel hin,
Fleh' für uns die wir hienieden
Leidbeschwert durch's Leben zieh'n.

Mein Jesus, Barmherzigkeit!

BUCHDRUCKEREI J. G. MAHL, LIENZ.

Josef Blaßnig
*17.03.1905 †21.11.1918

Gott nimm auf
in Deine ewige Herrlichkeit

meinen lieben Gatten und unseren guten Vater, Herrn

Leonhard Blaßnig

Schmiedemeister i. R.

geb. am 22. Juni 1909
gest. am 19. Feber 1992

Sein Leben war ausgefüllt mit Arbeit, mit der er glücklich und zufrieden war.
Freundlichkeit, Hilfsbereitschaft und Humor machten ihn zu einem liebenswerten Menschen.

Selig, die reinen Herzens sind,
sie werden Gott schauen.

Leonhard Blaßnig
*22.06.1909 †19.02.1992

Sterben ist Friede
wenn Leben Liebe war.

mahldruck lienz

Gedenket im Gebete
an unsere liebe Mutter, Schwiegermutter, Großmutter, Schwester, Schwägerin, Tante und Patin, Frau

Anna Blaßnig

geb. Pötscher

geb. am 11. April 1917
gest. am 20. Juni 1992

Durch unsere Mutter durften wir
das Größte im Leben erfahren:
die Liebe und den Glauben
an das Gute.
Ihr Leben war Arbeit und Gebet,
Zufriedenheit in allem.

Mein Jesus Barmherzigkeit!

Anna Pötscher (Unterlerch)
*11.04.1917 †20.06.1992

Hans Blaßnig †

Christgläubig, frohgemut, gewissenhaft und schlicht, tapfer, einsatzbereit und treu war sein Wesen!

Christliches Gebetsandenken
an unseren lieben Sohn und Bruder, Gefr.

Hans Blaßnig

Träger verschiedener Auszeichnungen

Er war geboren am 28. August 1922 in Hopfgarten und erlitt am 28. August 1944 bei Vadurelle in Rumänien den Heldentod.

Er ruhe im Frieden!

In Tirol stand meine Wiege,
fern der Heimat ist mein Grab,
weil der Gott der Liebe
mich dort abberufen hat.
Drum will ich noch die Heimat grüßen,
alle Berge himmelan,
mein Vaterhaus, Wald und Wiesen,
Edelweiß und Enzian.
Alles ist und bleibt nur Welt,
schön nur ists im Himmelszelt,
lebet wohl ihr Eltern mein,
Wiedersehn, Geschwistert mein,
nehmt hin den letzten Gruß,
weil ich von hier scheiden muß.
Gott wollte meine Jugend,
die schönste Blütezeit,
er gab dafür zum Lohne
die ew'ge Himmelsfreud.
Wenn überm Grab die Sternlein leuchten,
wenn Tränen eure Augen feuchten,
wenn Schmerz euch drückt zu jeder Zeit,
so denket an die Ewigkeit.
Ich bin an der Himmelstür,
kommt, ja kommt auch ihr zu mir.

Heiligstes Herz Jesu, ich vertraue auf dich!
Süßes Herz Jesu, sei meine Liebe!
Jesus, Maria, Josef!

Hans Blaßnig
*28.08.1922 †28.08.1944

Du hast gelebt für deine Lieben,
all deine Müh' und Arbeit war für sie,
guter Vater, ruh' in Frieden,
vergessen werden wir dich nie.

Foto: Dina Mariner

†

Christliche Erinnerung im Gebete

an meinen lieben Gatten, unseren guten Vater, Sohn, Bruder, Schwager und Onkel, Herrn

Hyazinth Blaßnig

welcher, geboren am 25. November 1939, nach langem, schwerem, mit großer Geduld ertragenem Leiden, versehen mit den hl. Sterbesakramenten, am 26. März 1990, in seinem 51. Lebensjahr, selig im Herrn verschied.

Er ruhe in Gottes Frieden!

Als Gatte und als Vater
tatst du redlich deine Pflicht,
immer fleißig, immer sorgsam,
o wie oft hast du verzicht
auf so manche Freud des Lebens,
nur den Deinigen zulieb.
Jetzt wird Gott es dir vergelten,
dem du gleichfalls treu verbliebst.

Mein Jesus Barmherzigkeit!

Hyazinth Blaßnig
*25.11.1939 †26.03.1990

Gedanken, Augenblicke,
sie werden uns immer an dich
erinnern und glücklich und
traurig machen - dich nie
vergessen lassen.

†

In lieber Erinnerung

an
Frau

Dorothea Blassnig

geb. Steiner

geb. am 3. Juni 1941
gest. am 20. August 2009

In unseren Herzen wirst du
weiterleben.

Dorothea Steiner, verehel. **Blassnig**
*03.06.1941 †20.08.2009

†

Gedenket im Gebete

unseres guten Sohnes, Bruders und Enkels, des Herrn

Hans-Peter Blaßnig

Maschinenbauer

welcher, geboren am 18. September 1963, nach kurzem Leiden, versehen mit den hl. Sterbesakramenten, am 22. August 1985, in seinem 22. Lebensjahr selig im Herrn verschied.

Er ruhe in Gottes Frieden!

Kurz war dein Erdenleben,
Weit der Weg ins Jenseits.
Alle denken wir an dein Leben,
Das uns bringt Hoffnung auf Wiedersehn.
Alle trauern wir um Dich,
Nur allzufrüh bis du von uns fort,
Und wir hatten dich so lieb,
Nur der liebe Gott hat es anders gewollt!

Mein Jesus Barmherzigkeit!

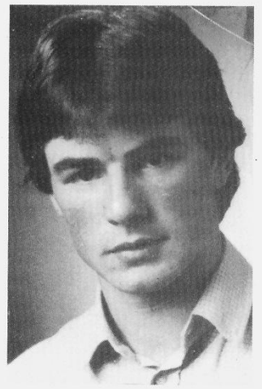

Voll Hoffnung und Zufriedenheit
Dachtest Du an deine Zukunft
Nur täuschte dich die Hoffnung
Denn du mußtest allzufrüh in die Seligkeit!

Druck: Mahl, Lienz - Foto: Dina Mariner, Lienz

Hans-Peter Blaßnig
*18.09.1963 †22.08.1985