Dölach 14, Innerkros; derzeitiger Besitzer: **Gernot Ortner**

Zur frommen Erinnerung im Gebete
an

Josef Patterer,

Bauer am Kraß in Hopfgarten, Iseltal,
welcher, am 12. Juni 1837 geboren, nach geduldig ertragenem Leiden und Empfang der heiligen Sterbsakramente am 28. August 1907 selig im Herrn verschied.

R. I. P.

Maria zu lieben
Ist allzeit mein Sinn,
Im Leben und Sterben
Ihr Diener ich bin.

Süßes Herz Mariä, sei meine Rettung!
300 Tage Ablaß.

Bilder u. Druck der Preßv.-Druckerei Brixen.

Josef Patterer
*12.06.1837 †28.08.1907

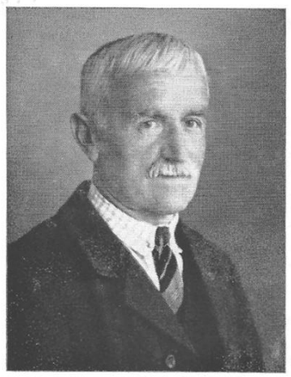

Josef Patterer †

†

Christliche Erinnerung im Gebete
an unseren lieben, guten Vater, Großvater und Urgroßvater, Herrn

Josef Patterer

Innerkrosbauer, Hopfgarten i. Defr.

welcher geboren am 9. November 1871, und ganz plötzlich, doch wohlvorbereitet, am 1. September 1964, in seinem 93. Lebensjahre selig im Herrn verschied.

Er ruhe im Frieden!

Ein selt'nes Alter wurde dir beschieden,
Ein schönes Los fiel deinem Leben zu;
Ein müder Pilger, bist du nun geschieden
Zu einer sanften, einer sel'gen Ruh'.
Freu dich der durchlebten Jahre,
Die du hast dem Herrn durchwacht;
Froh kannst du im Silberhaare
Sprechen: „Herr, es ist vollbracht!"

Mein Jesus, Barmherzigkeit!
(100 Tage Ablaß)

Jesus, Maria und Josef!
(300 Tage Ablaß)

Süßes Herz Jesu, sei meine Liebe!
(100 Tage Ablaß)

Druck: Mahl, Lienz

Josef Patterer
*08.11.1871 †01.09.1964

Christliche Erinnerung im Gebete
für die Seele meiner lieben Gattin, unserer guten Mutter, der wohlgeachteten Frau

Josefa Patterer
geb. Blasisker

Innerkrosbäuerin in Hopfgarten i. Def.

welche nach kurzem Leiden, versehen mit den hl. Sterbesakramenten, am 6. September 1951 in ihrem 76. Lebensjahre selig im Herrn verschied.

Ein frommes Mutterherz hat ausgeschlagen.
Des Grabes kühle Erde deckt es zu.
O, ruhe aus von allem Leid und Plagen,
Gott gebe, Mutter, dir die ewige Ruh!
O, bitt' für deine Teuren auch hienieden,
Die trauernd jetzt an deinem Grabe steh'n,
Daß, wenn wir auch für kurze Zeit geschieden,
Uns dort im Himmel freudig wiederseh'n.

Süßes Herz Maria, sei meine Rettung!

Josefa Blasisker (Grångl)
*28.02.1876 †06.09.1951

Philomena Blasisker †

Druck: Mahl, Lienz

†

Im Gebet und dankbarer Liebe

gedenken wir unserer herzensguten Mutter, Groß- und Urgroßmutter, der Frau

Philomena Blasisker

geb. Patterer

die der liebe Gott am 14. Juli 1964 im 91. Lebensjahre, gestärkt mit den Tröstungen der hl. Religion in die ewige Heimat abberufen hat.

Herr, gib ihr die ewige Ruhe!

Alles, was der Mensch verlieret
kann ihm irgendwann und wie
noch zurückerstattet werden,
nur ein Mutterherze nie.
Segen war dein reiches Wirken,
Arbeit war dein ganzes Tun,
Nun die müdegeschafften Hände
in geweihter Erde ruhn.
Gottes Liebe wird dir lohnen
deinen Wert in sel'gen Höh'n,
unvergessen wirst du bleiben,
Mutter bis zum Wiedersehn!

Heiligstes Herz Jesu,
ich vertraue auf dich!
(100 Tage Ablaß)

Jesus, Maria und Josef!
(300 Tage Ablaß)

Philomena Patterer, verehel. **Blasisker** (Grångl)
*08.10.1873 †14.07.1964

Zur frommen Erinnerung im Gebete
an

Alban Patterer,

Bauer am Döllacher-Juner in Hopfgarten, Iseltal,

welcher, am 8. Juli 1875 geboren, als Opfer des Krieges im k. u. k. Reservespital in Innsbruck, versehen mit den heiligen Sterbsakramenten, am 6. Oktober 1915 selig im Herrn verschied. R. I. P.

Du bist von uns geschieden,
Zu kämpfen für das Vaterland.
Der liebe Gott hat's nun beschieden
Und dich gerufen ins ewige Heimatland.
Für Kaiser, Gott und Vaterland
Dein Leben du geopfert hast;
Der Herr für sich dich würdig fand,
Drum nahm er dir des Lebens Last.
Vorbei ist Kampf und Kriegesnot,
Im Frieden wohnst du, Vaterherz;
Für Mutter und Sohn bist du nicht tot,
Der Glaube weist uns himmelwärts.

Barmherziger Jesus, gib ihm die ewige Ruhe!
(7 Jahre, 7 Quadr.)

Bilder Buchdruckerei Tyrolia, Brixen. 91016

Alban Patterer (Juner in Dölach
*08.07.1875 †06.10.1915

Zur frommen Erinnerung im Gebete
für

Theres Kröll,

geb Patterer — Bäuerin am Unterniggler in Hopfgarten,

welche, am 4. März 1870 geboren, nach kurzer Krankheit, gestärkt mit den hl. Sterbsakramenten, am 14. Oktober 1903 selig im Herrn verschied.

R. I. P.

So kurz hat es gedauert,
Der treuen Liebe Glück;
Du schiedst — tief betrauert —
Läßt trostlos uns zurück.

Des Gatten und der Kinder Tränen,
Voll Wehmut und voll Schmerz,
Dringen oft mit stillem Sehnen
Zu dir, o Teure, himmelwärts.

Aus deiner neuen Heimat schön
Wirst du auf uns herniederseh'n;
Das mildert unsren tiefen Schmerz,
Du gutes, treues Mutterherz.

„Christus ist mein Leben und Sterben mein Gewinn." [Phil. 1, 21.]

Theres Patterer, verehel. **Kröll** (Unterniggler)
*04.03.1870 †14.10.1903

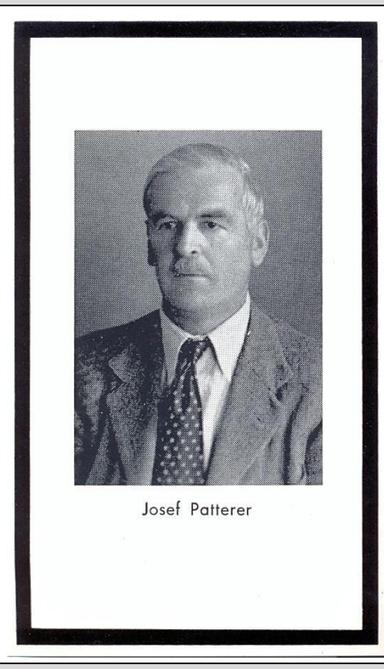

Josef Patterer

†

Christliche Erinnerung im Gebete

an meinen lieben Gatten, unseren guten Vater, Herrn

Josef Patterer

vlg. Kros-Sepp in Hopfgarten

welcher unerwartet, doch wohlvorbereitet am 22. März 1970 in seinem 72. Lebensjahre selig im Herrn verschied.

Er ruhe in Gottes Frieden!

Süße Ruhe, heiligen Frieden,
Lieber Vater, birgt dein Grab;
Himmels Freud ist dir beschieden,
Blick doch oft auf uns herab.
Wie ist das Haus so öd und leer,
Wir haben keinen Vater mehr.
Es gibt wohl ohne Klagen
Kein Herz und keinen Ort;
So hart wie Grab und Sterben,
So traurig klingt kein Wort.
Doch klinget wohl auch keines
So hell wie Auferstehn,
So schön wie ewig Leben,
So süß wie Wiedersehn.

Jesus, Maria und Josef!
(100 Tage Ablaß)

Mein Jesus Barmherzigkeit!
(100 Tage Ablaß)

Josef Patterer (Außerkros)
*09.03.1899 †22.03.1970

Sterbebildersammlung Chronik Hopfgarten i. Def. (Burgl Ploner)

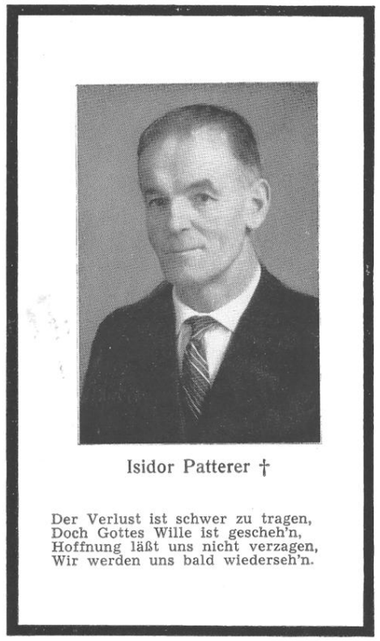

Isidor Patterer †

Der Verlust ist schwer zu tragen,
Doch Gottes Wille ist gescheh'n,
Hoffnung läßt uns nicht verzagen,
Wir werden uns bald wiederseh'n.

†

Gedenket im Gebete

an meinen lieben Gatten, unseren herzensguten Vater und Bruder, Herrn

Isidor Patterer

Innerkroßbauer in Hopfgarten i. D.

welcher nach langem, schweren Leiden, versehen mit den hl. Sterbesakramenten, am 12. April 1966 in seinem 58. Lebensjahre selig im Herrn verschied.

R. I. P.

An Liebe reich ein Vaterherz,
Hat aufgehört zu schlagen,
Wie ist es schwer, den herben Schmerz,
Der Trennung zu ertragen!
Am Grabe steh'n die Deinen,
Das Herz vom Kummer schwer,
Gattin und Kinder weinen,
Der Vater ist nicht mehr.
Zu früh, zu früh bist du geschieden
Und läßt als Waisen uns hienieden.
Da ist's als töne wieder
Dein Wort an unser Ohr:
„Schaut nicht zur Erde nieder,
Zum Himmel schaut empor,
Ich bin ja nur vorausgegangen,
Euch in der Heimat zu empfangen."

Mein Jesus, Barmherzigkeit!
(100 Tage Ablaß)

Druck: Mahl, Lienz

Du hast gelebt für deine Lieben.
All deine Müh' und Arbeit war für sie.
Gute Mutter, ruh' in Frieden,
wir vergessen Deiner nie.

†

Zur Erinnerung

an unsere liebe Mama,
Frau

Katharina Patterer

geb. Ganzer

geb. am 10. Dezember 1910
gest. am 9. Jänner 2001

Gedenket Ihrer im Gebet.

Christliche Erinnerung im Gebete

für unseren lieben Sohn und Bruder

Ludwig Patterer

Krasfohn in Döllach-Hopfgarten

welcher am 13. März 1945 bei Tarian in Ungarn im Alter von 36 Jahren sein junges Leben opferte.

Die Pflicht rief mich zum Krieg hinaus,
Mit Gott ging ich von unserm Haus.
Ich dachte euer fort und fort,
Wenn ich auch war an fremdem Ort.
Ich freute mich auf's Wiedersehn,
Wenn Krieg und Sturm zu Ende geh'n.
Doch anders hat's der Herr gewollt,
Und hat von hier mich abgeholt.
Nun ruh' in fremder Erd' ich aus
Und bin in Gottes Vaterhaus.
Weiß nichts von Krieg und Erdenleid
Und bin von jeder Sorg' befreit.
Tröstet, meine Lieben, euch daran:
Was Gott tut, das ist wohlgetan.

Druck: Mahl, Lienz

Isidor Patterer ⚭ **Katharina Ganzer** (Zöschgen) **Ludwig Patterer**

*26.05.1908 †12.04.1966 *10.12.1910 †09.01.2001 *26.10.1909 †13.03.1945

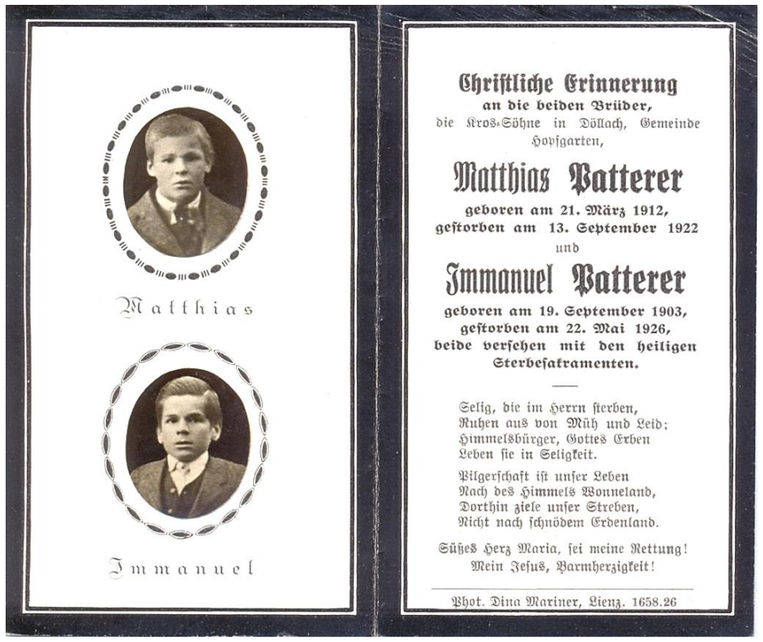

Matthias

Immanuel

Christliche Erinnerung
an die beiden Brüder,
die Kros-Söhne in Döllach, Gemeinde Hopfgarten,

Matthias Patterer
geboren am 21. März 1912,
gestorben am 13. September 1922
und

Immanuel Patterer
geboren am 19. September 1903,
gestorben am 22. Mai 1926,
beide versehen mit den heiligen Sterbesakramenten.

Selig, die im Herrn sterben,
Ruhen aus von Müh und Leid;
Himmelsbürger, Gottes Erben
Leben sie in Seligkeit.

Pilgerschaft ist unser Leben
Nach des Himmels Wonneland,
Dorthin ziele unser Streben,
Nicht nach schnödem Erdenland.

Süßes Herz Maria, sei meine Rettung!
Mein Jesus, Barmherzigkeit!

Phot. Dina Mariner, Lienz. 1658.26

†

In lieber Erinnerung
an unsere Eltern und Großeltern

Alois Gietl
geb. am 9. November 1909
gest. am 27. April 1982

Josefa Gietl
geb. Patterer
geb. am 16. Feber 1906
gest. am 13. Jänner 1995

Wir bitten um ein Gebetsgedenken

Waltraud mit Alfons
Karin mit Claudio und Anna
Dagmar mit Robert und Theresa
Barbara mit Hans-Peter
Mathias und Irina

Margit mit Kurt
Robert
Silvia mit Lisa-Marie
Michael
Kurti

Mein Jesus Barmherzigkeit!

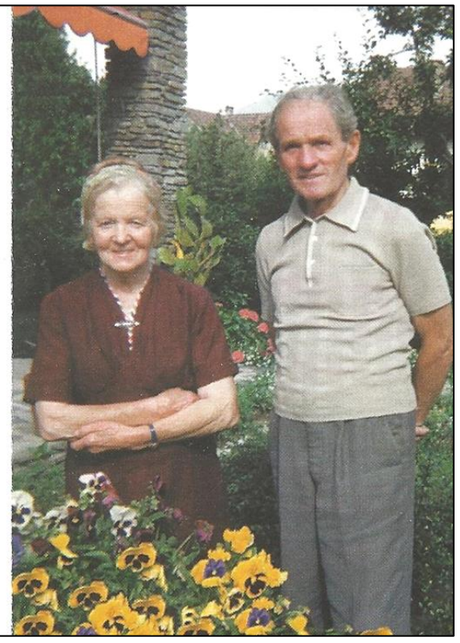

Matthias Patterer **Immanuel Patterer** **Josefa Patterer**, verehel. **Gietl** (Lienz)

*21.03.1912 †13.090.1922 *19.09.1903 †22.05.1926 *16.02.1906 †13.01.1995

Wer im Gedächtnis seiner Lieben lebt,
ist ja nicht tot. Er ist nur fern.
Tot ist nur, wer vergessen wird.

Zur lieben Erinnerung an

Theresia Ehrnhöfer

geboren am 24. September 1919
gestorben am 23. September 2003

Theresia Patterer, verhel. **Ehrnhöfer** (Graz)
*24.09.1919 †23.09.2003

In Liebe denken wir
an Euch zurück.

In dankbarer
Erinnerung an unsere Eltern

Hr. Franz Gasser
geb. am 3. Juli 1896
gest. am 20. April 1976

Fr. Elisabeth Gasser
geb. Patterer
geb. am 18. August 1902
gest. am 6. August 1981

Herr, gebe Ihnen die ewige Ruhe!

Elisabeth Patterer, verehel. **Gasser** (Juner in Dölach)
*18.08.1902 †06.08.1981

Es ist so schwer,
wenn sich der
Mutter Augen schließen,
zwei Hände ruh´n,
die einst so treu geschafft,
wenn uns´re Tränen
still und heimlich fließen,
uns bleibt der Trost;
Gott hat es wohl gemacht.

In Liebe und Dankbarkeit
gedenken wir Frau

Frieda Kerschbaumer
geb. Patterer

** 9. 7. 1925 † 11. 4. 2014*

Frieda Patterer, verehel. **Kerschbaumer** (Tristach)
*09.07.1925 †11.04.2014

Leg' alles still in Gottes Hände;
das Glück, den Schmerz,
den Anfang und das Ende.

Mathilde Köck

geborene Hackhofer

geboren am 9. November 1930
gestorben am 14. August 1998

Nütze die Zeit,
denk an die Ewigkeit,
sei allzeit bereit,
Gott allein bleibt.

Bestattung Praxmarer GesmbH, Imst

Mathilde Hackhofer, verehel.**Köck** (Imst)
*09.11.1930 †14.08.1998

In lieber Erinnerung

an
Frau

Aloisia Blassnig
geb. Patterer

geb. am 12. Februar 1949
gest. am 10. Februar 1983

Zu früh bist du von uns gegangen,
die Liebe wacht am Grabesstein,
was wir an dir verloren haben,
das weiß nur Gott und wir allein.

Aloisia Patterer, verehel. **Blaßnig** (Neukros)
*12.02.1949 †10.02.1983